



AFFIDO A CHI?

Famiglie Affidatarie possono essere coppie, sposate o conviventi con e senza figli, ma anche persone single che abbiano effettuato il percorso conoscitivo/valutativo previsto con l'Equipe Integrata per l'Affidamento Familiare, composta da un assistente sociale e da uno psicologo.

Compiti degli affidatari sono:

- provvedere alla cura, all'educazione ed all'istruzione del minore;
- collaborare con l'Equipe Integrata per l'Affido Familiare;
- favorire i contatti tra il minore e la famiglia d'origine.



"L'affido è come un tiro alla fune... è un gioco di squadra...È stare insieme e mai da soli. È forza, collaborazione, si gioisce, si perde e si vince insieme!!!"
(Cit. Famiglie Affidatarie)

Riferimento Servizio Affidi

SEDE OPERATIVA Comune di Crispano
Via Pizzo delle Canne, 4

☎081 8341954

✉aziendaconsortileaccc@gmail.com

✉aziendaconsortileaccc@pec.it

P.IVA 09561061210



Sindaco di Afragola C. Grillo



Sindaco di Caivano V. Falco



Sindaco di Cardito G. Cirillo



Sindaco di Crispano M. Emiliano



**AZIENDA CONSORTILE
DEI SERVIZI SOCIALI
A.C.C.C.**

*Assistenza, Condivisione, Coesione, Collegialità
AMBITO 19*

FAMIGLIA SOLIDALE

Progetto Affido e 
Sostegno Familiare

*Proposto dall'Azienda Consortile
dei Servizi Sociali A.C.C.C. Ambito N19
Sindaco di Afragola C. Grillo
Sindaco di Cardito G. Cirillo
Sindaco di Caivano V. Falco
Sindaco di Crispano M. Emiliano
Direttore Azienda Consortile Dott.ssa A. Iroso*

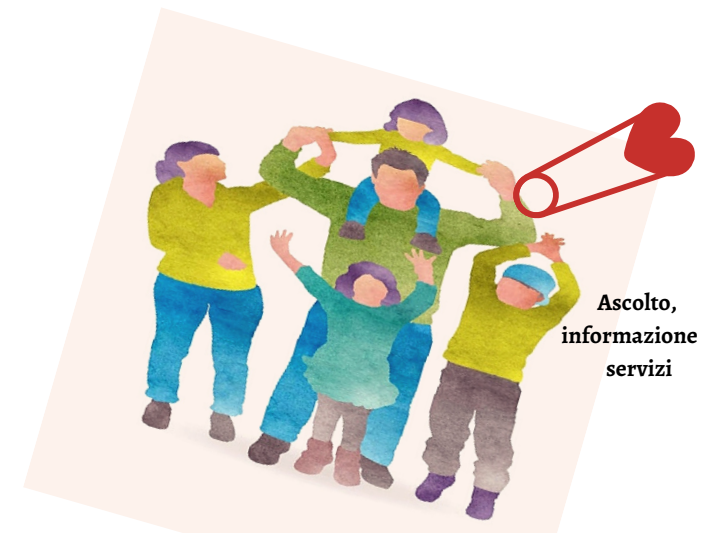

Ascolto,
informazione e
servizi

L'AFFIDO PERCHÉ

Ogni bambino, per crescere bene, ha bisogno del cure materiali, affettive, relazionali e tanto altro...

Quando, per diversi motivi, la famiglia naturale è in difficoltà e non riesce a garantire il benessere del proprio bambino, può essere un'altra famiglia preparata e monitorata dal Servizio Affidi, ad occuparsi di lui per un determinato periodo.

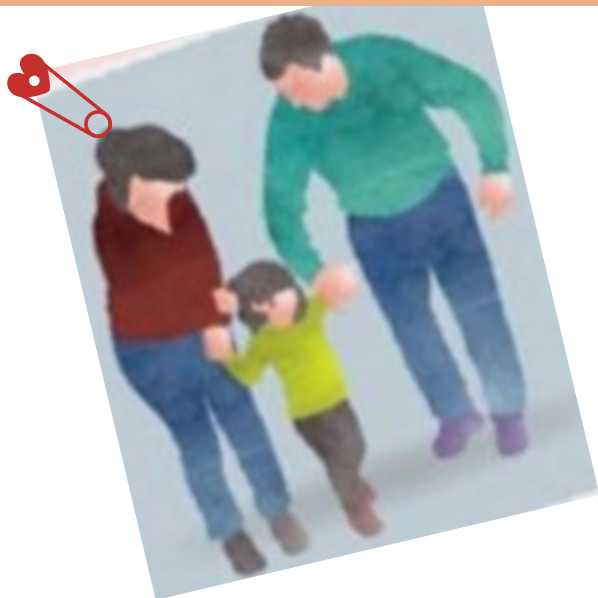

FIGURE PROFESSIONALI

Responsabile di Progetto Psicologa:
Dott.ssa Anna Giugliano

Psicologa:
Dott.ssa Emanuela Chiariello

Avvocati:
Avv. Maria Alessandra Celardo
Avv. Maria Celardo
Avv. Anna Flora Salomone

Assistente sociale:
Dott.ssa Angela Di Lorenzo

Educatore Professionale:
Dott.ssa Teresa Vecchione

Istruttore socio-educativo:
Marianna Accetta

"A tutti coloro che hanno scelto e che sceglieranno di proporsi al percorso di affidamento familiare vogliamo dire un grande grazie per avere aperto il vostro cuore ai nostri piccoli grandi bambini."

L'AFFIDO COM'È

L'affido ha tipologie diverse e specifiche:
Affido residenziale, diurno o a tempo parziale.
Il bambino vive stabilmente con la famiglia affidataria per tutto il periodo definito nel progetto di affido.

Nell'affido a tempo parziale o diurno il bambino vive presso la famiglia affidataria alcuni giorni della settimana o alcune ore della giornata.

OBIETTIVI

Puoi accogliere un bambino o un ragazzo nella tua famiglia a tempo pieno per un periodo determinato che va da pochi mesi a qualche anno; oppure offrire un sostegno a lui o alla sua famiglia: - Affiancandolo in alcune ore della giornata, aiutandolo a fare i compiti, accompagnandolo a fare sport, ecc - Trascorrendo alcuni fine settimana con lui. - Invitandolo a trascorrere insieme una vacanza.

L'AFFIDO COS'È

L'affido consiste nell'accoglienza temporanea di un minore presso una famiglia diversa dalla propria. Significa percorrere un tratto di strada insieme al bambino, rispettandone la storia personale e familiare e avendo sempre chiaro che l'obiettivo è il ricongiungimento del bambino alla sua famiglia di origine.

"Una famiglia per diventare grandi"

